

耕莘健康管理專科學校
圖書館藝文展覽活動展覽申請書

申請人	
展覽名稱	
展覽校區	<input type="checkbox"/> 新店校區 <input type="checkbox"/> 宜蘭校區
申請日期	西元年 年 月 日
受理日期 (主辦單位填寫)	西元年 年 月 日

表一 申請人資料表

本校之行政與教學單位、社團與學生			
姓名		職別	
單位		職稱	
手機		學校分機 (非必填)	
電子郵件			
備註	電子郵件作為徵選結果、佈展與撤展通知之用途，請提供常用電子郵件。		

社會之立案機構單位、社團與一般大眾			
姓名			
單位		職稱	
手機		電話	
地址			
電子郵件			
展覽經歷			
備註	一、 展覽經歷請提供近二年公開之展覽活動(無展覽經歷者免填)，並依格式(西元年，展覽名稱。展館，城市，國名)輸入內容。 二、 電子郵件作為徵選結果、佈展與撤展通知之用途，請提供常用電子郵件。		

表二 展覽資料表

展覽名稱	
創作者	等合計 _____ 人
展覽檔期	請於「學年度」、「場次」等欄位內填入展覽檔期需求。 學年度： <input type="checkbox"/> 111 學年度 <input type="checkbox"/> 112 學年度 <input type="checkbox"/> 113 學年度 <input type="checkbox"/> 114 學年度 場次： <input type="checkbox"/> 第 1 學期 (10 月 1 日-12 月 31 日) <input type="checkbox"/> 第 2 學期 (3 月 1 日-5 月 31 日)
作品類型	一、平面作品 <input type="checkbox"/> 鉛筆素描 <input type="checkbox"/> 炭筆素描 <input type="checkbox"/> 粉彩素描 <input type="checkbox"/> 水彩素描 <input type="checkbox"/> 水墨素描 <input type="checkbox"/> 水彩畫 <input type="checkbox"/> 油畫 <input type="checkbox"/> 壓克力彩畫 <input type="checkbox"/> 水墨畫 <input type="checkbox"/> 蠟筆畫 <input type="checkbox"/> 書法 <input type="checkbox"/> 攝影 <input type="checkbox"/> 數位創作(Photoshop、illustrator 等) <input type="checkbox"/> 其他：_____
	二、立體作品 <input type="checkbox"/> 人偶、布偶 <input type="checkbox"/> 面具 <input type="checkbox"/> 配飾 <input type="checkbox"/> 輕黏土 <input type="checkbox"/> 其他：_____
作品件數	合計 _____ 件
展覽簡介 (50 字數內)	
展覽海報	本單位將依據申請人提供展覽資料表設計展覽海報之風格與文字，並無償輸出 A1 尺寸(W60 x H85 公分)海報一式，供申請人宣傳展覽作品使用。

表四 申請人銀行存摺影本

請浮貼於此處

表五 展覽作品圖片(請檢附三件展覽作品)

NO.	展覽作品圖片
1	圖片請貼於此處
2	圖片請貼於此處
3	圖片請貼於此處

表六 著作財產權授權同意書

本人_____茲聲明參加「耕莘健康管理專科學校_____學年度第____學期圖書館藝文展覽活動」之所填具展覽申請書資料(含文字及圖片)無造假之情事。

依下列條款簽訂本同意書：

第一條 標的

標的為「展覽名稱：_____」之著作。

標的地點為「展示校區：新店校區 宜蘭校區」。

第二條 授權範圍

無償授權「耕莘健康管理專科學校圖書館」前開著作部分之財產權(公開展示權)，作為前開著作展示、行銷與宣傳之用途。

第三條 責任擔保

前開著作之著作財產權(公開展示權)無侵害第三人權利之情事。

第四條 損害賠償

如有違反上述條款，而致使「耕莘健康管理專科學校圖書館」遭受財產或非財產上損害，本人願負一切法律與賠償之責任。

立同意書人：

(本人親自簽名)

身份證字號：

授權日期：西元 _____ 年 _____ 月 _____ 日

附表一 耕莘健康管理專科學校圖書館藝文展覽徵選須知

一、申請資格

- (一) 本校之行政與教學單位、社團、學生。
- (二) 社會之立案機構單位、社團、一般大眾。

二、徵選作品

- (一) 公開徵選作品以平面作品為主。
- (二) 公開徵選作品之主題、表現形式與媒材不拘。

三、展覽空間及說明

- (一) 新店校區規劃展覽空間為德助撒樓德蘭圖書館 1 樓外藝文走廊。

1. 展覽空間平面位置圖：

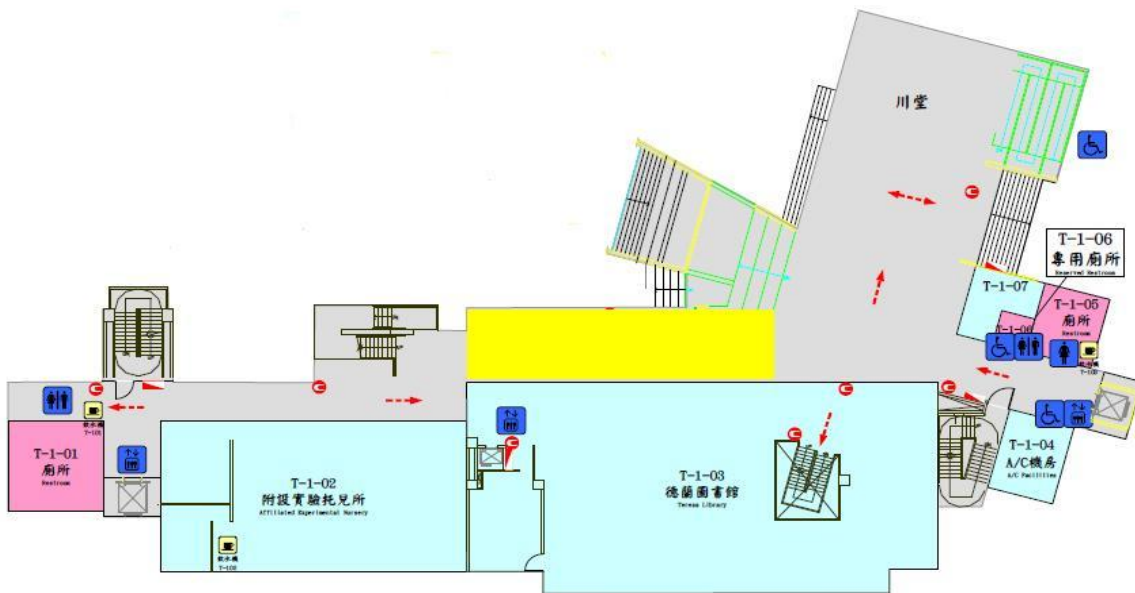

▲上圖為新店校區德助撒樓 1 樓平面位置圖，德蘭圖書館 1 樓外藝文走廊即為黃色標示區域。

- 2. 展覽空間大小：走廊落地窗，共 16 面，每面為 86 公分(寬)x 270 公分(高)。

3. 展覽空間設備：

- (1) 投射燈：16 具 LED 投射燈。
- (2) 掛畫軌道：16 道軌道，每道軌道長為 86 公分。
- (3) 展覽海報框（內框）：A1 海報尺寸（長 84.1 公分 x 寬 59.4 公分）。

(二) 宜蘭校區規劃展覽空間為行政大樓 1 樓藝文走廊。

1. 展覽空間平面位置圖：



▲上圖為宜蘭校區行政大樓 1 樓平面位置圖，行政大樓 1 樓藝文走廊即為黃色標示區域。

2. 展覽空間大小：走廊牆面，共 1 面，面積為長 1,890 公分 x 寬 270 公分。

3. 展覽空間設備

(1) 投射燈：20 具 LED 投射燈。

(2) 掛畫軌道：1 道軌道，軌道長為 1,650 公分。

(3) 展覽海報框（內框）：A1 海報尺寸（長 84.1 公分 x 寬 59.4 公分）。

(三) 申請人可洽詢本單位承辦人安排場勘本單位規劃展覽空間現場，以俾利充分瞭解展覽空間之陳設與限制。

四、申請作業

(一) 申請時間：每年度 1-6 月與 7-12 月二梯次。

(二) 展覽校區：分為新店校區與宜蘭校區。

(三) 展覽場次：依學校行事曆規劃第 1 學期(每年度 3-5 月)與第 2 學期(每年度 10-12 月)場次。

(四) 申請書格式：申請書應包含申請書封面、(表一)申請人資料表、(表二)展覽資料表、(表三)展覽需求表、(表四)申請人銀行存摺影本、(表五)展覽作品圖片、(表六)著作財產權授權同意書。

(五) 申請書送件：申請書(表一)至(表五)以電子郵件寄至 edison0614@ctcn.edu.tw，申請書(表六) 填具資料後印出紙本，送件至本單位審核，本單位受理後另以電子郵件通知申請人知悉。

五、徵選作業

- (一) 展覽場次評選：本單位依下列原則辦理評選作業。
「申請書受理日期」>「申請人近一年無申請紀錄」>「作品內容為本校師生教學成果展示」
- (二) 展覽場次公告：本單位每年度 7 月與 1 月於本校圖書館網頁最新消息公告徵選結果，並另行以電子郵件通知申請件獲選之申請人。
- (三) 展覽場次遞補：申請件獲選之申請人因故無法如期提供作品展出，應於展覽日期之開始日前 1 個月主動通知本單位承辦人，以俾利進行遞補作業。

六、作品提供與保險

- (一) 申請人無償提供展覽作品供本單位展出。
- (二) 申請人自行辦理展覽作品之保險。

七、活動文宣品

- (一) 展覽海報：內容包括展覽名稱、展覽簡介、展出者、展覽日期、展覽地點等，由本單位設計與印製一式，供申請人宣傳展覽作品使用。
- (二) 如需展示其他文宣品須經本單位同意始得展示，若有遺失或損壞，本單位不負保管賠償之責。

八、佈展與撤展

- (一) 佈展作業時間為展覽日期之開始日前一週進行，撤展作業時間為展覽日期之結束日後一週進行。申請人於預定日期不便進行佈展與撤展作業請提請一週告知，由本單位協助佈展與撤展事宜。
- (二) 展覽作品與佈展作業所需之耗材，申請人可向本單位申請展覽費用補助，唯本單位補助展覽費用保有同意、拒絕與調整之權利。
- (三) 本單位提供器材物品一覽表如附表二，展出者如有需求可向本單位提出申請。

九、回饋

- (一) 為對本校之行政與教學單位、社團、學生提供作品展出表示誠摯謝意，頒予「展出證明」乙禎。
- (二) 為對社會之立案機構單位、社團、一般大眾提供作品展出表示誠摯謝意，頒予「感謝狀」乙禎。

如有未盡事宜，請洽詢本單位承辦人員。

- 承辦人員：陳忠信
- 單位：耕莘健康管理專科學 資訊暨圖書中心圖書組
- 地址：26646 宜蘭縣三星鄉尚武村健富路 2 段 407 號
- 電話：03-9891178 分機 7521
- 傳真：03-9891166
- EMAIL：edison0614@ctcn.edu.tw

附表二 展覽物品一覽表

序號	名稱	規格	單位	數量
1	A4 相框	長 29.7 公分、寬 21 公分	個	30
				
序號	名稱	規格	單位	數量
2	壓克力展示架	尺寸如下	個	60
				